

UDKAST

Bekendtgørelse om fiskeri og fredningsbælter omkring Sjælland

I medfør af § 30, stk. 1, nr. 1, § 31, § 32, stk. 1 og § 130, stk. 2, i lov om fiskeri og fiskeopdræt (fiskeriloven), jf. lovbekendtgørelse nr. 261 af 21. marts 2019, fastsættes:

§ 1. Fiskeri må ikke udøves inden for de i §§ 2-22 fastsatte fredningsbælter.

Stk. 2. De i §§ 2-4, 7-13, 15 og 21-22 anførte numre, angiver det pågældende vandløbs vandløbsnummer i henhold til DTU Aquas fiskeplejeplaner.

Fredningsbælter - helårige

§ 2. Ved følgende vandløbs udløb er der fastsat helårige fredningsbælter, der omfatter vandområdet inden for en afstand af 500 m fra udløbet ved almindeligt dagligt højvande:

Højbro Å	02-01
Esrum Å	02-04
Nivå	02-11
Værebros Å	03-09
Hove Å	03-10
Maglemose Å	03-11
Kornerup Å	03-15
Lejre Å/Gevninge Å	03-16
Vejlemølle Å	03-30
Ejby Å	03-31
Elverdamså	03-34
Truelsbæk	03-34a
Tuse Å	03-35
Halleby Å	04-19
Sukkerkanalen	04-19
Skensved Å	05-05
Vedskølle Å/Sortbækken	05-10
Tryggevejle Å	05-11
Vivede Mølleå	05-18
Fakse Å	05-19
Herredsbæk	05-21
Krobæk	05-22
Rødlersbæk	05-23
Even Å	05-24
Tubæk Å	05-25
Langerøds Bæk	05-29
Mern Å	05-31
Tude Å	06-05
Bjørnebækken	06-19
Saltø Å	06-21
Fuglebæk	06-30
Lollikebæk	07-04
Stensby Møllebæk	07-05

§ 3. Ved følgende vandløbs udløb er der fastsat helårige fredningsbælter, der omfatter vandområdet inden for en afstand af 500 m fra udløbet ved almindeligt dagligt højvande:

Søborg Kanal (Gilleleje Havn)	02-03
Kikhanerende (Vedbæk Havn)	02-13
Sillebro Å (Marbæk Havn)	03-07

Stk. 2. Uanset stk. 1 er det i de nævnte fredningsbælter i perioden fra den 16. marts til og med den 15. september tilladt at fiske med stang, hvis det i øvrigt ifølge anden lovgivning ikke er forbudt.

Fredningsbælter - halvårslige

§ 4. I perioden fra den 16. september til og med den 15. marts er der ved følgende vandløbs udløb fastsat halvårslige fredningsbælter, der omfatter vandområdet inden for en afstand af 500 m, for Rønnebæk dog kun inden for en afstand af 150 m, fra udløbet ved almindeligt dagligt højvande:

Orebjerg Rende	02-02
Østerbæk	02-07
Egebæk	02-09
Orebjerg Bæk	03-28
Ellerenden	03-32
Vintre Møllebæk	03-33
Hørby Sørende	03-36
Svinninge Audebo kanalen	03-37
Sidinge Fjords nordkanal	03-40
Annebjerg Sørende	03-42
Gærde Å	04-05
Egemarkeløbet	04-08
Brejninge Å	04-11
Olsbæk	05-01
Karlstrup Møllebæk	05-03
Møllerende	05-13
Kilde Å	05-17
Vesterbæk	06-06
Rønnebæk	06-24
Keldemose Bæk	07-02
Langebæk Møllebæk	07-03
Bakkebølle Bæk	07-06
Vintersbølle Bæk	07-07

Stk. 2. I Kalundborg Fjord er der i perioden fra den 16. september til og med den 15. marts fastsat et halvårligt fredningsbælte, der omfatter vandområdet inden for en afstand af 500 m fra Asnæsværkets kølevandsudløb (55° 39.828' N, 11° 4.275' Ø), jf. bilag 1.

Særlige fredningsbælter - helårslige

§ 5. I Holbæk Fjord er der fastsat et helårligt fredningsbælte i vandområdet vest for en linje markeret af kabelbåkerne ved Hørby Havn til kabelbåkerne ved Holbæk Havn (55° 43.211' N, 11° 42.429' Ø og 55° 44.087' N, 11° 42.264' Ø), jf. bilag 2.

Stk. 2. Uanset stk. 1. er det tilladt at fiske med stang og ruseredskaber. Dette gælder dog ikke i fredningsbæltet ved Tuse Å's udløb, jf. § 2.

Stk. 3. I området afgrænset mod vest af det i stk. 1. nævnte område, til en linje i øst afgrænset fra Tornehage (55° 44.006' N, 11° 46.007' Ø) og til Kirsebærhage (55° 44.665' N, 11° 46.184' Ø) gælder følgende regler:

- 1) Der må kun anvendes bundsatte nedgarn. Nedgarnene må ikke have en dybde af over 1,5 m. Maskemålet skal mindst være 130 mm (helmaske). Registrerede erhvervsfiskere og bierhvervsfiskeres redskaber er dog undtaget.

Stk. 4. Uanset stk. 3. er anvendelse af sildenedgarn med maskemål på højst 55 mm (helmaske) tilladt.

§ 6. I Vellerup Vig er der fastsat et helårligt fredningsbælte, der afgrænses mod vest af en linje fra 55° 43.851' N, 11° 51.414' Ø til 55° 44.167' N, 11° 51.426' Ø, jf. bilag 3.

Stk. 2. Uanset stk. 1 er det tilladt at fiske med stang og ruseredskaber.

§ 7. Ved Ishøj Havn er der ved udløbet af St. Vejle Å (vandløbsnr. 02-17) fastsat et helårligt fredningsbælte på 30 m ved slusen (55° 36.536' N, 12° 22.743' Ø) og et fredningsbælte ved slusen mellem Ishøj Havn (55° 36.348' N, 12° 22.928' Ø og 55° 36.346' N, 12° 22.950' Ø) og Jægersø (55° 36.408' N, 12° 22.909' Ø og 55° 36.410' N, 12° 22.945' Ø), jf. bilag 4.

§ 8. Ved udløbet af Lille Vejle Å (vandløbsnr. 02-18) er der fastsat et helårligt fredningsbælte på 50 m på begge sider af slusen afgrænset ved linjerne fra 55° 35.881' N, 12° 21.318' Ø til 55° 35.861' N, 12° 21.406' Ø samt 55° 35.947' N, 12° 21.436' Ø til 55° 35.934' N, 12° 21.457' Ø, jf. bilag 5.

§ 9. Ved udløbet af Græse Å (vandløbsnr. 03-06) og Havelse Å (vandløbsnr. 03-05), er der fastsat et fælles helårligt fredningsbælte afgrænset i vest ved en linje fra Myrbjerg pynten (55° 53.145' N, 12° 3.327' Ø) til Topsøe pynten (55° 51.488' N, 12° 2.807' Ø), jf. bilag 6.

§ 10. I Geddebækrenden (vandløbsnr. 03-13) i Roskilde Fjord (55° 39.383' N, 12° 3.514' Ø) er der fastsat et 500 m helårligt fredningsbælte, jf. bilag 7.

Stk. 2. I vandområdet beliggende øst for fredningsbæltet i stk. 1 ud til en linje fra det østligste punkt øst for Bistrup Parcelgaard (55° 40.001' N, 12° 3.714' Ø) til pynten nord for Roskilde havn (55° 39.326' N, 12° 4.217' Ø) er der fastsat et helårligt fredningsbælte, jf. bilag 7.

Stk. 3. Uanset stk. 2 er fiskeri med ruseredskaber tilladt.

§ 11. I Helligrenden (vandløbsnr. 03-17) i Lejre Vig (55° 38.960' N, 11° 55.789' Ø) er der fastsat et 500 m helårligt fredningsbælte, jf. bilag 8.

Stk. 2. I perioden fra den 16. september til og med den 15. marts er det i stk. 1 nævnte fredningsbælte udvidet til 1000 m, jf. bilag 8.

Stk. 3. Uanset stk. 2 er fiskeri med ruseredskaber tilladt.

§ 12. Ved Køge Å/Køge Havn (vandløbsnr. 05-08), er der fastsat følgende helårlige fredningsbælter, jf. bilag 9:

- 1) vandområdet fra broen på Carlsensvej og 500 mod syd, afgrænset ved linjen fra 55° 27.267' N, 12° 11.538' Ø til 55° 27.240' N, 12° 11.555' Ø.
- 2) 100 meter på begge sider af gennemløbet (55° 27.186' N, 12° 12.038' Ø) i den sydlige mole

Stk. 2. I vandområdet øst for Toldbodvej og til en linje ved indsejlingen til Køge Havn (55° 27.236' N, 12° 11.916' Ø og 55° 27.196' N, 12° 11.913' Ø), må der højst hjemtages 1 ørred (*Salmo trutta*) og 3 aborre (*Perca fluviatilis*) pr. person pr. dag.

§ 13. Ved udløbet af Suså/Næstved Havnekanal (vandløbsnr. 06-22) er der fastsat et helårligt fredningsbælte, der omfatter det trekantede vandområde inden for rette linjer mellem indsejlingen til Pouls Vig Havn (55° 12.467' N, 11° 41.771' Ø til 55° 12.521' N, 11° 42.707' Ø), nordspidsen af Gavnø (55° 12.175' N, 11° 42.430' Ø) og kanten af golfbanen ved Stenbæksholm (55° 12.347' N, 11° 43.151' Ø), jf. bilag 10.

§ 14. I Næstved Havn, er der fastsat et helårligt fredningsbælte, der omfatter vandområdet, afgrænset fra Suså's udløb i Vendeassinet og 300 m mod syd (55° 13.427' N, 11° 45.281' Ø og 55° 13.419' N, 11° 45.321' Ø), jf. bilag 11.

Stk. 2. Uanset stk. 1 er det i perioden fra den 16. marts til og med den 15. september tilladt at fiske med stang i fredningsbæltet, hvis det i øvrigt ifølge anden lovgivning ikke er forbudt.

Stk. 3. Uanset stk. 2 må der højst hjemtages 1 ørred (*Salmo trutta*) og 3 aborre (*Perca fluviatilis*) pr. person pr. dag.

§ 15. Ved udløbet af Fladsåen (vandløbsnr. 06-25) er der fastsat et helårligt fredningsbælte, der omfatter vandområdet Fladstrand, der afgrænses således:

Mod nord afgrænset ved en linje vinkelret fra kysten ved den gamle skibsbro ved Gavnø Hoved til kysten på Sjælland (55° 11.700' N, 11° 43.926' Ø og 55° 11.644' N, 11° 44.451' Ø) og mod syd i Karlsgab og til Krageholms Strøm fra det smalleste sted i Karlsgab (55° 10.324' N, 11° 43.149' Ø) og 800 m ud, jf. i bilag 10.

§ 16. I Præstø Fjord er der fastsat et helårligt fredningsbælte, der omfatter vandområdet der afgrænses af en ret linje fra Fedhage (55° 8.517' N, 12° 6.715' Ø) til den nordligste hofde ved Roneklint (55° 7.830' N, 12° 8.145' Ø) mod Fakse Bugt og en ret linje fra Maden på Feddet (55° 8.138' N, 12° 4.825' Ø) til Skibinge Hoved (55° 7.824' N, 12° 4.817' Ø), jf. bilag 12.

Stk. 2. Der må i området vest for linjen fra Maden på Feddet (55° 8.138' N, 12° 4.825' Ø) til Skibinge Hoved (55° 7.824' N, 12° 4.817' Ø) højst anvendes 3 nedgarn med en samlet garnlængde på 135 m. Nedgarnene må ikke have en dybde af over 1,5 m. Maskemålet må højst være 90 mm (helmaske) eller mindst 130 mm (helmaske).

Særlige fiskeriregler

§ 17. I Tempelkrogen i Isefjorden er fiskeri uden for de gældende fredningsbælter kun tilladt med stang og ruseredskaber, dog ikke dørgfiskeri, trolling og downrigging.

Stk. 2. Uanset stk. 1 må der i Tempelkrogen højst hjemtages 3 ørred (*Salmo trutta*) pr. person pr. dag.

§ 18. I Kattinge Vig i området vest for en ret linje fra Askehoveds sydspids på Bognæs (55° 40.696' N, 12° 3.038' Ø) til nordligste landkending nord for Bistrup Parcelgård (55° 40.448' N, 12° 3.053' Ø), er fiskeri kun tilladt med stang og ruseredskaber, dog ikke dørgfiskeri, trolling og downrigging, jf. bilag 13.

Stk. 2. Uanset stk. 1 må der i Kattinge Vig højst hjemtages 3 ørred (*Salmo trutta*) pr. person pr. dag.

§ 19. I Roskilde Fjord i området syd for Eskils Ø, jf. bilag 14, afgrænset af linjerne (55° 44.075' N, 12° 3.905' Ø, 55° 44.073' N, 12° 4.069' Ø og 55° 44.627' N, 12° 4.781' Ø, 55° 44.714' N, 12° 5.661' Ø) gælder følgende regler:

- 1) Der må højst hjemtages 3 ørred (*Salmo trutta*) pr. person pr. dag.
- 2) Der må højst anvendes 3 nedgarn med en samlet garnlængde på 135 m. Nedgarnene må ikke have en dybde af over 1,5 m. Maskemålet må højst være 90 mm (helmaske) eller mindst 130 mm (helmaske).
- 3) Uanset nr. 2. skal anvendelse af nedgarn med maskemål på mindst 130 mm (helmaske) være bundsatte.

§ 20. I Karrebæk Fjord, Krageholm Strøm og Dybsø Fjord, jf. bilag 10, afgrænset af linjerne (55° 10.519' N, 11° 38.221' Ø, 55° 10.487' N, 11° 38.257' Ø og 55° 8.469' N, 11° 42.753' Ø, 55° 8.415' N, 11° 42.920' Ø samt 55° 7.471' N, 11° 43.120' Ø, 55° 7.463' N, 11° 43.172' Ø) gælder følgende regler:

- 1) Der må højst hjemtages 1 ørred (*Salmo trutta*) og 3 aborre (*Perca fluviatilis*) pr. person pr. dag. Registrerede erhvervsfiskere og bierhvervsfiskere er dog undtaget.
- 2) Der må højst anvendes 3 nedgarn, med en samlet garnlængde på 135 m. Der må kun anvendes bundsatte nedgarn. Nedgarnene må ikke have en dybde af over 1,5 m. Maskemålet må højst være 80 mm (helmaske) eller mindst 130 mm (helmaske).
- 3) Uanset nr. 2 er landing (hjemtagning) af gedde (*Esox lucius*) ikke tilladt. Fangede gedder skal straks genudsættes i frit vand så vidt muligt i levende tilstand.
- 4) Fiskeri med stangende redskaber, herunder undervandsfiskeri med håndredskaber er ikke tilladt.

§ 21. I Tuse Å (vandløbsnr. 03-35), fra slusen til Tuse Å's udløb (55° 43.413' N, 11° 39.037' Ø), er det i perioden fra den 1. juli til og med den 15. januar ikke tilladt at fiske, fange og lande ørred (*Salmo trutta*),

§ 22. I Tude Å (vandløbsnr. 06-05), fra slusen til Tude Å's udløb (55° 23.358' N, 11° 13.525' Ø), er det i perioden fra den 1. juli til og med den 15. januar ikke tilladt at fiske, fange og lande ørred (*Salmo trutta*)

§ 23. Ud over de fredningsbælter der er nævnt i §§ 2-22, findes der omkring Sjælland ikke andre fredningsbælter i henhold til fiskeriloven.

§ 24. Med bøde straffes den, der overtræder eller forsøger at overtræde §§ 2-22.

Stk. 2. Der kan pålægges selskaber m.v. (juridiske personer) strafansvar efter reglerne i straffelovens 5. kapitel.

§ 25. Bekendtgørelsen træder i kraft den 1. april 2020.

Stk. 2. Følgende bekendtgørelser ophæves:

- 1) bekendtgørelse nr. 1464 af 12. december 2007 om fredningsbælter ved en del af Sjællands vandløb,
- 2) bekendtgørelse nr. 18 af 13. januar 1998 om regulering af fiskeriet i Isefjorden, Tempelkrogen, Holbæk Fjord og Tuse Å.



Bilag 1. Kalundborg Fjord

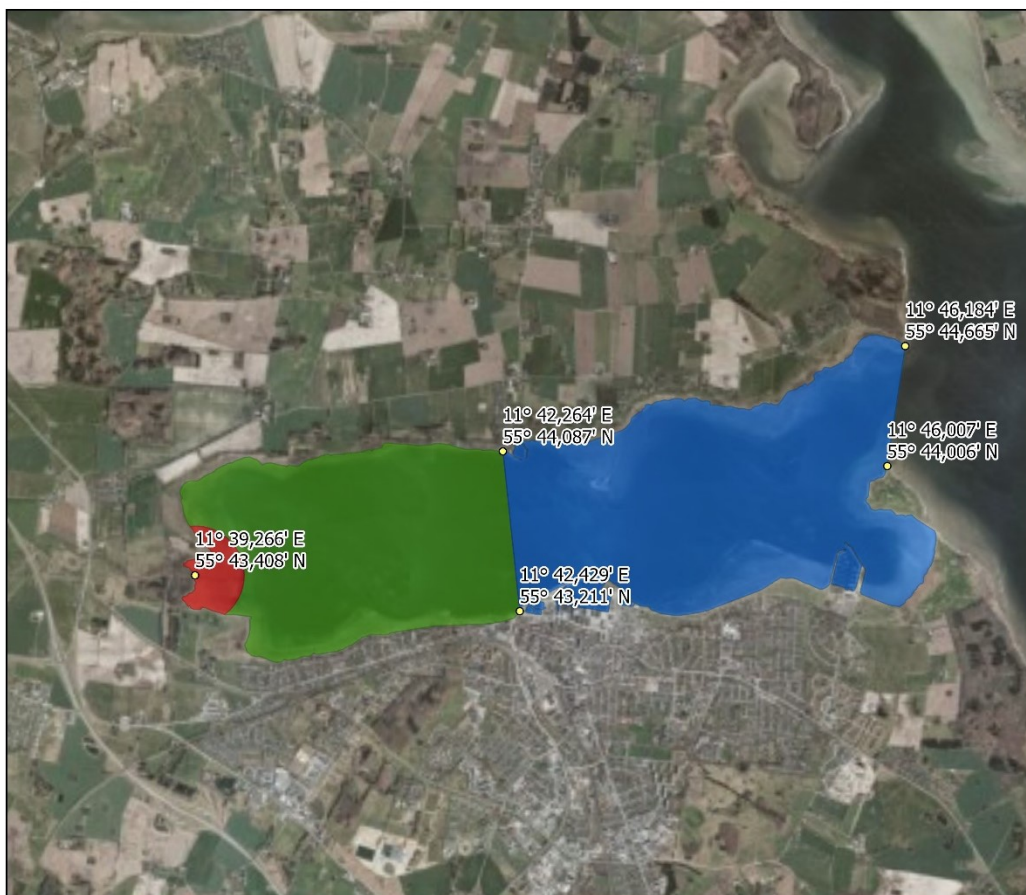

 Fredningsbælte, jf. § 4, stk. 2

Bilag 2. Holbæk Fjord.

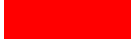

-  Fredningsbælte, jf. § 2
-  Fredningsbælte, jf. § 5, stk. 1-2
-  Fiskeribegrænsning, jf. § 5, stk. 3-4

Bilag 3. Vellerup Vig.

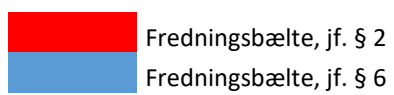

Fredningsbælte, jf. § 2

Fredningsbælte, jf. § 6

Bilag 4. Ishøj Havn.

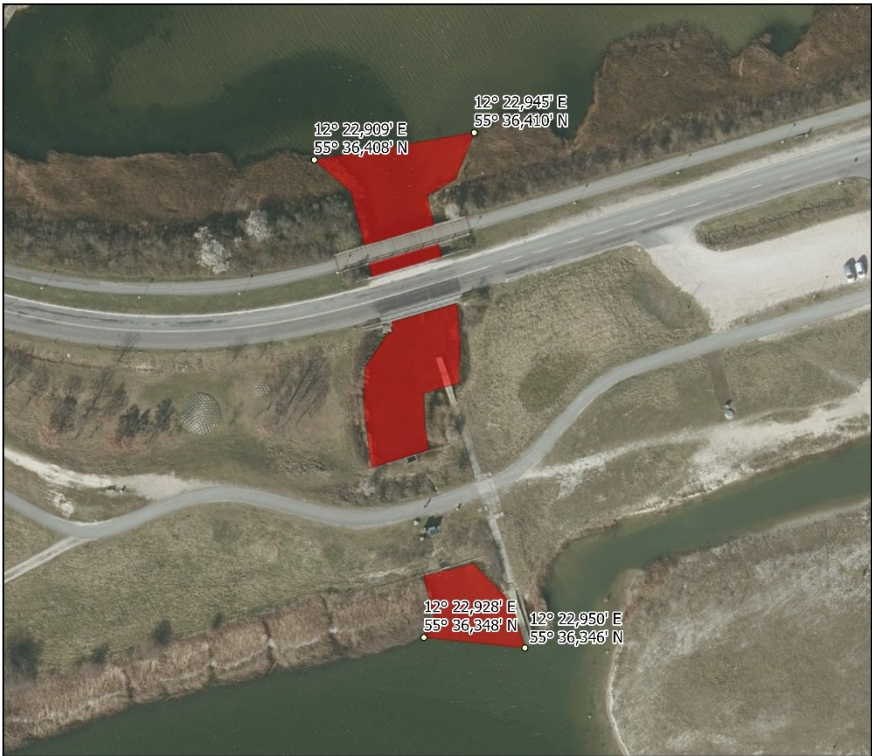

 Fredningsbælter, jf. § 7

Bilag 5. Lille Vejle Å.



 Fredningsbæltet, jf. § 8

Bilag 6. Græse Å og Havelse Å.



 Fredningsbælte, jf. § 9

Bilag 7. Geddebækrenden i Roskilde Fjord.

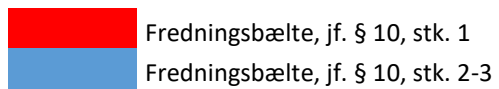

Bilag 8. Helligrenden i Lejre Vig.

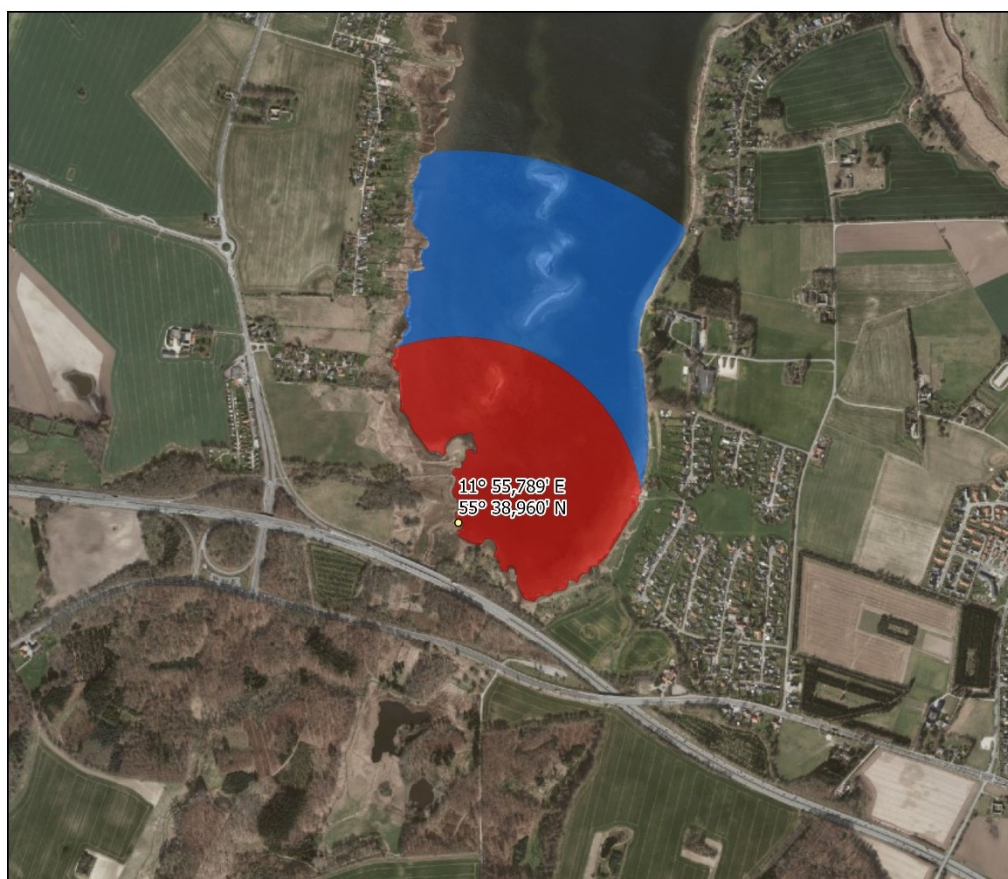

	Fredningsbælte, jf. § 11, stk. 1
	Fredningsbælte, jf. § 11, stk. 2-3

Bilag 9. Køge Å.



 Fredningsbælter, jf. § 12, stk. 1

 Fiskeribegrænsning, jf. § 12, stk. 2

Bilag 10. Suså/Næstved havnekanal, Fladså, Karrebæk Fjord, Krageholm Strøm og Dybsø Fjord.

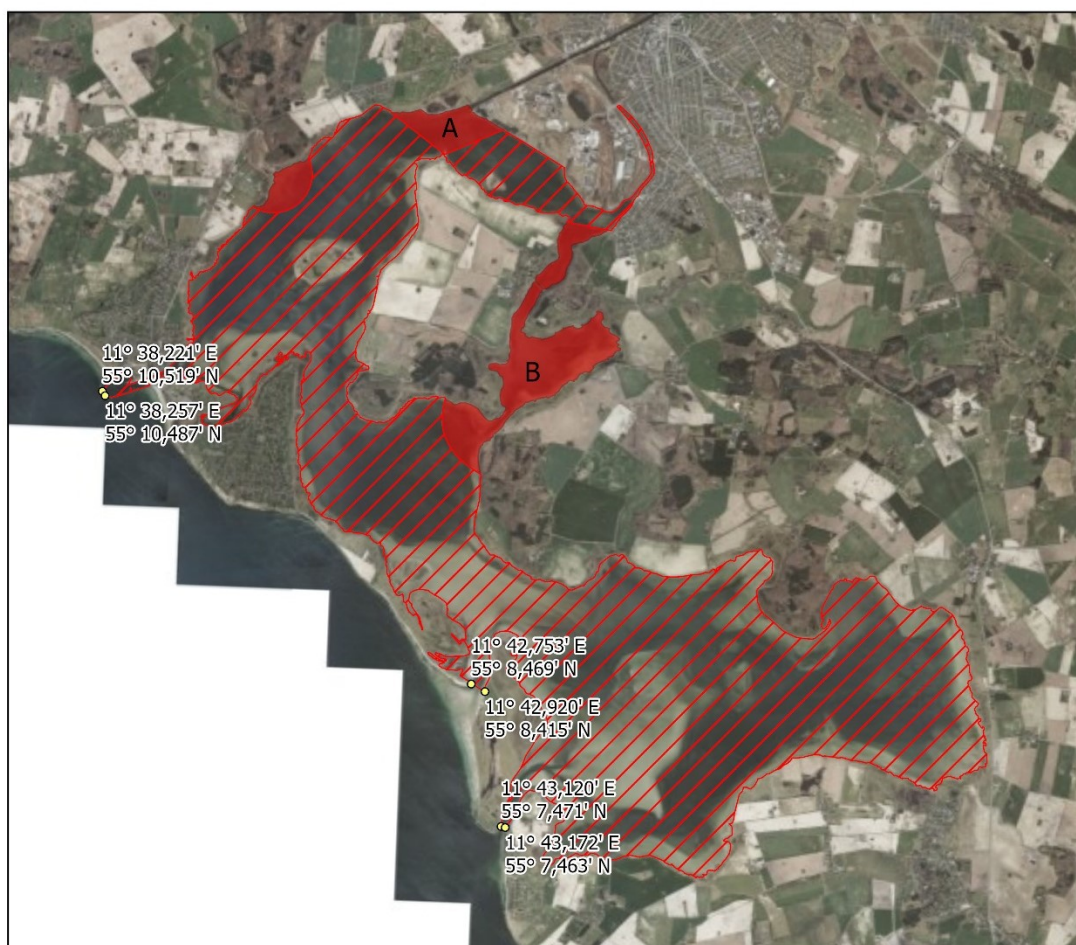

- | | |
|---|------------------------------|
| A | Fredningsbælte, jf. § 13 |
| B | Fredningsbælte, jf. § 15 |
|  | Fiskeribegrænsning, jf. § 20 |

Bilag 11. Suså / Næstved havnekanal.



 Fredningsbælte, jf. § 14

Bilag 12. Præstø Fjord.





Fredningsbælte, jf. § 16, stk. 1



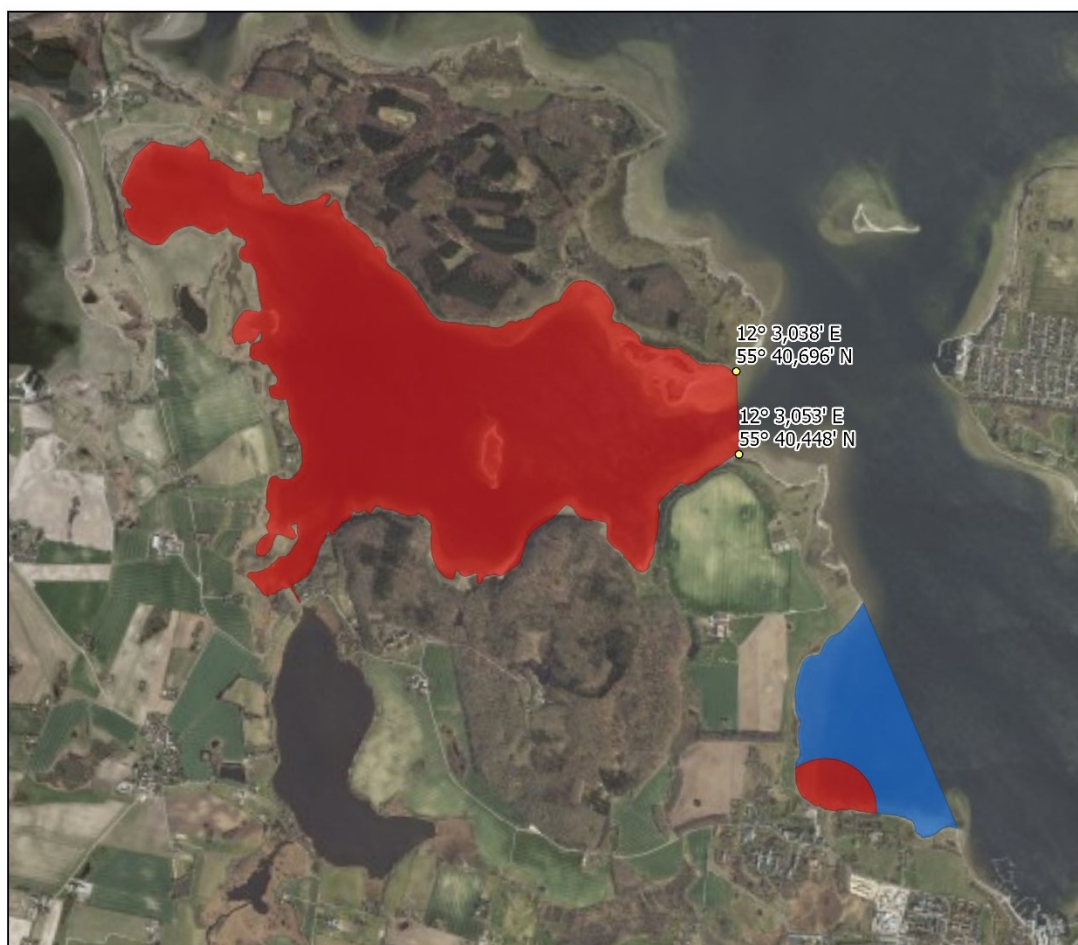

Fiskeribegrænsning, jf. § 16, stk. 2

Bilag 13. Kattinge Vig.



 Fredningsbælter, jf. § 18

 Fredningsbælte, jf. § 10, stk. 1
 Fredningsbælte, jf. § 10, stk. 2-3

Bilag 14. Roskilde Fjord.

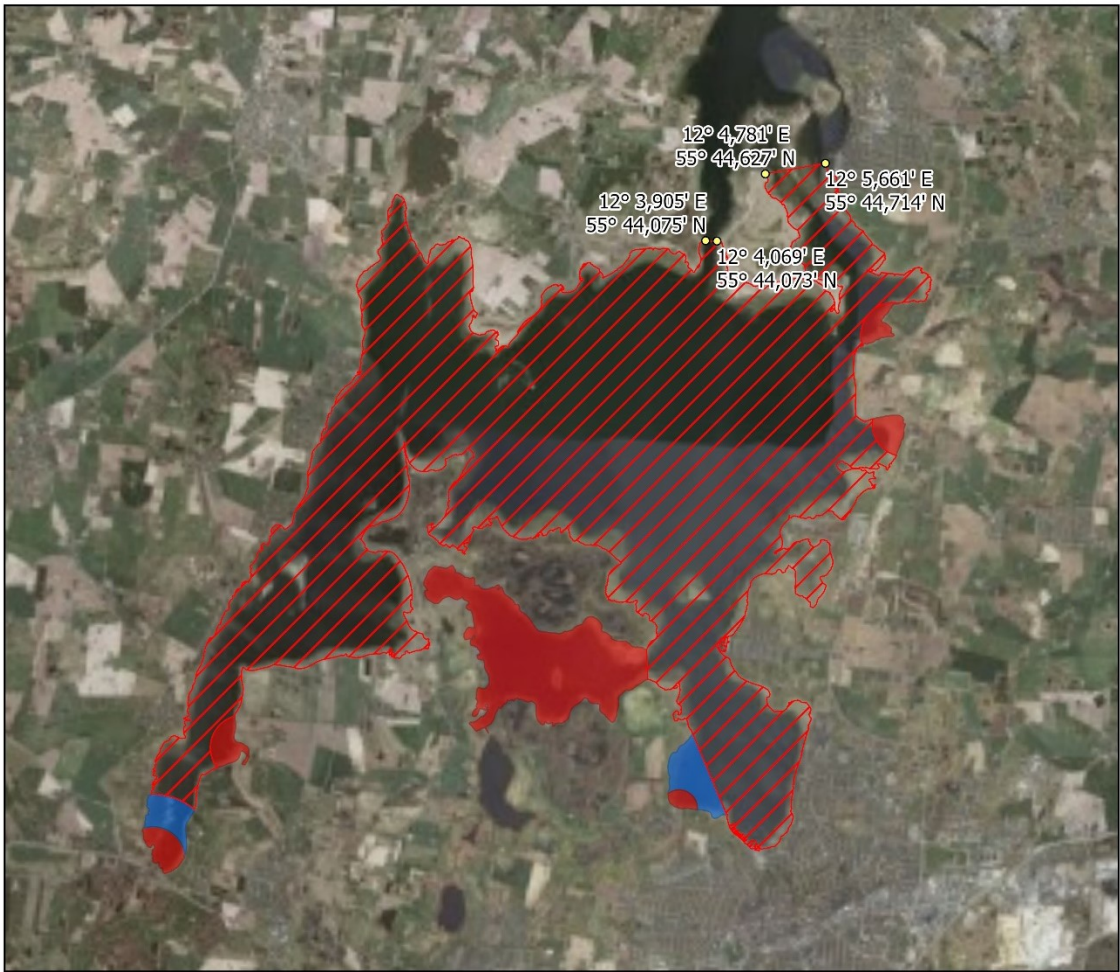

 Fiskeribegrænsning, jf. § 19